

Měkkýši – test

1. Zakroužkuj správnou odpověď - Měkkýši mají tělo:

- a) článkované / nečlánkované
- b) měkké / tvrdé
- c) s vnitřní kostrou / bez vnitřní kostry

2. Doplň text o Hlemýždi zahradní:

Spirálně stočená schránka se nazývá _____. Na jeho hlavě se nachází _____ (počet) páry tykadla. Kratší tykadla slouží k _____ a delší tykadla k _____. Vnitřní orgány jsou uloženy v _____ vaku, pohyb zajišťuje _____. Cévní soustava je _____ a k dýchání mu slouží _____. Hlemýžď se živí především _____, ke strouhání potravy mají _____.

3. Přímý vývin u hlemýždě znamená, že: (zakroužkuj správnou odpověď)

- a) rodí živá mláďata
- b) se z vajíček líhnou larvy, ze kterých za měsíc vzniknou dospělí hlemýžďi
- c) se rodí s rovnou ulitou a jak stárnou, tak se ulita zakulacuje
- d) se z vajíček líhnou malí hlemýžďi

4. K rodovým jménům sladkovodních plžů doplň jména druhová a následně spoj šipkou jména těchto plžů s odpovídajícími obrázky.

Okružák _____; Plžák _____; Plovatka _____; Páskovka _____

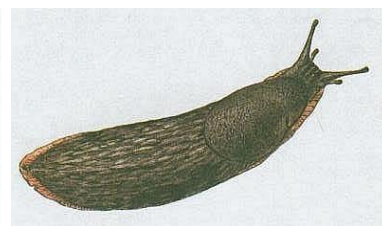

5. Doplň text o mlžích:

Schránka mlžů se nazývá _____. Je tvořena ze _____ (počet) částí, které jsou spojeny _____. Pohyb zajišťuje _____, dýchají pomocí _____ a živí se _____.

6. Kde mají měkkýši hlavu?

7. Zakroužkuj všechna správná zakončení věty. **Škeble:**

- a) žije v moři.
- b) má oddělené pohlaví.
- c) tvoří perly.
- d) dýchá žábrami.
- e) má přímý vývin.
- f) se pohybuje pomocí svalnaté nohy.

8. K rodovým jménům mořských mlžů doplň jména druhová a následně spoj šipkou jména těchto mlžů s odpovídajícími obrázky.

Hřebenatka _____; Slávka _____; Zéva _____; Ústřice _____



9. Pojmenuj a popiš tělo hlavonožce na obrázku:

Hlavonožec na obrázku se jmenuje _____

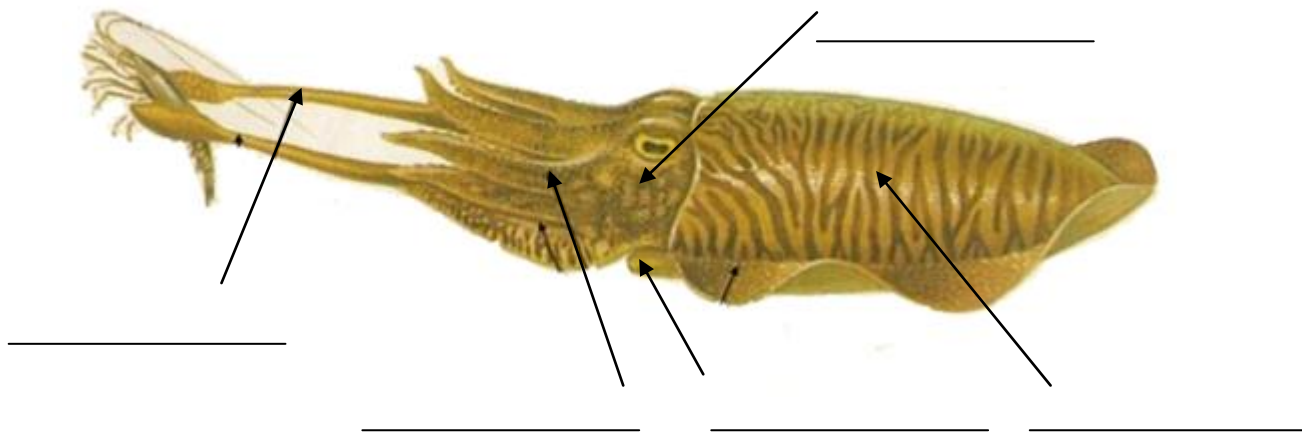

10. Doplň základní informace o hlavonožci na obrázku:

Jaká je jeho přibližná velikost?

Kolik a jakých má ramen?

V co má přeměněnou schránku?

Jaký má význam nálevka na spodní straně těla?

Jakým způsobem se tento hlavonožec brání?